

Konstruktion:
 Belag: Lärchenholz
 Unterkonstruktion: Lärchenholz
 Fundamente: Stahlbeton

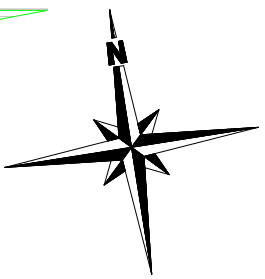
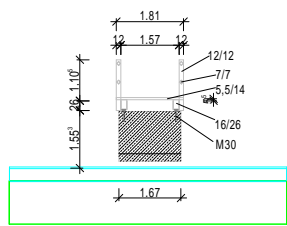
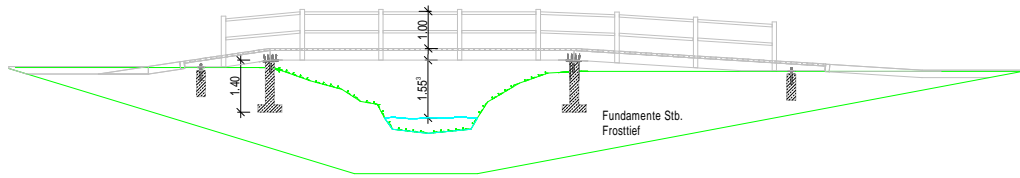

Entwurf

M 1:50

BAUORT: Dorfplatz
 FLUR/GEMARKUNG:
 BAUVORHABEN: Ersatzbau für die alte Brücke

BAUHERR UND GRUNDSTÜCKS-EIGENTÜMER: Gemeinde Zangberg

ENTWURFSVERFASSER: Zimmermann
 84539 Zangberg
 Tel. 0172/21644