Die Gemeinde Oberbergkirchen
erlässt gem. § 2 Abs. 1, §§ 9, 10 und 13 des Baugesetzbuches (BauGB) Neubekanntmachung vom 23.09.2004 (BGBl. I, 2414) in der ab 01.10.2017 geltenden Fassung der Bekanntmachung vom 03.11.2017 (BGBl. I, 3634), Art. 81 der Bayerischen Bauordnung (BayBO) vom 14.08.2007 zuletzt geändert durch § 2 des Gesetzes vom 12.07.2017, der Baunutzungsverordnung (BauNVO) Neubekanntmachung vom 27.01.1990 in der ab 01.10.2017 geltenden Fassung der Bekanntmachung vom 21.11.2017 und Art. 23 der Gemeindeordnung für den Freistaat Bayern (GO) vom 22.08.1998 zuletzt geändert durch Art. 17a Abs. 2 des Gesetzes vom 13.12.2016 diese vereinfachte Änderung des Bebauungsplanes als S a t z u n g.

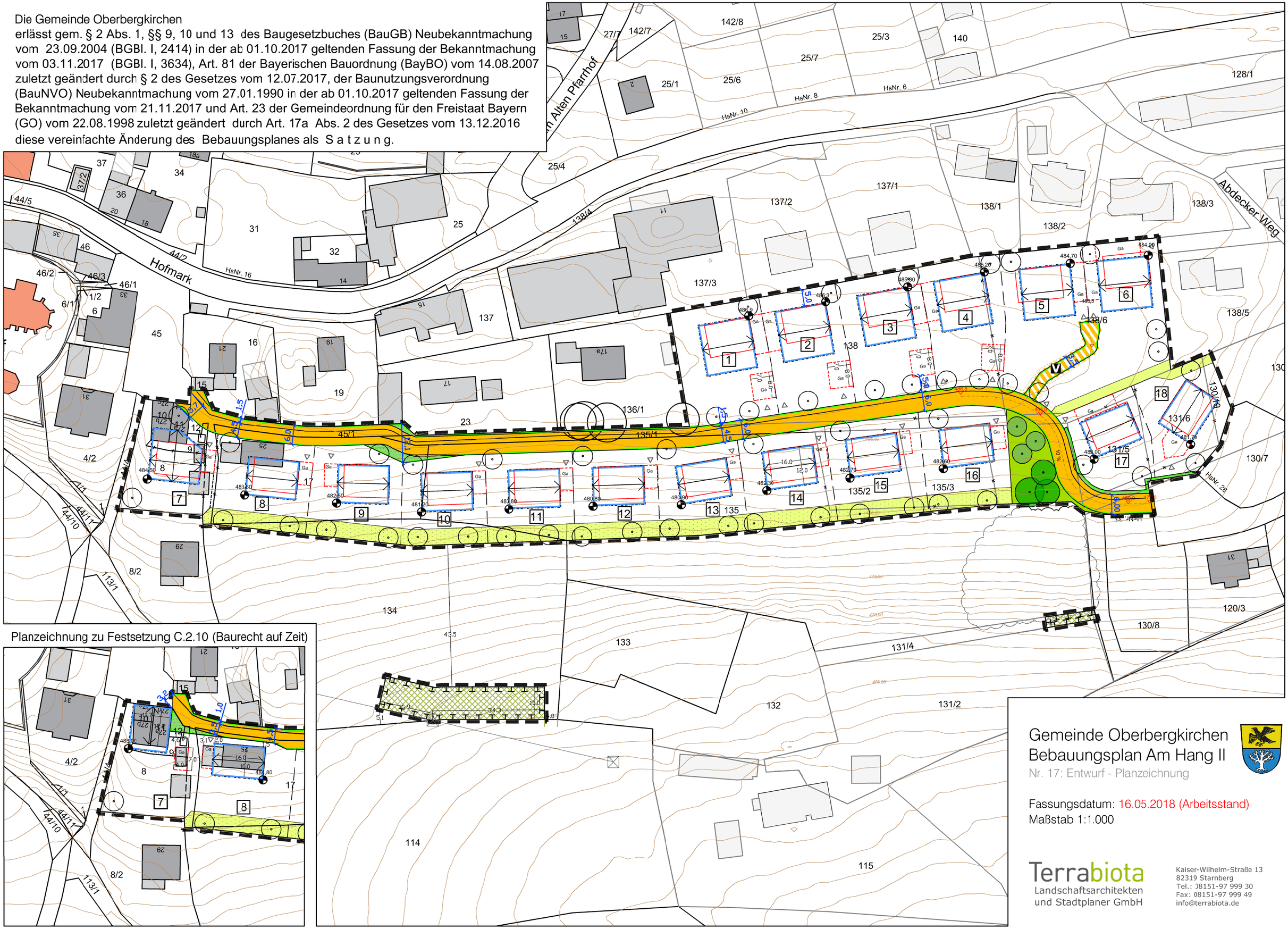

Gemeinde Oberbergkirchen
Bebauungsplan Am Hang II

Nr. 17: Entwurf - Planzeichnung

Fassungsdatum: 16.05.2018 (Arbeitsstand)
Maßstab 1:1.000

Terrabiota
Landschaftsarchitekten
und Stadtplaner GmbH

Kaiser-Wilhelm-Straße 13
82319 Starnberg
Tel.: 08151-97 999 30
Fax: 08151-97 999 49
info@terrabiota.de