FREIFLÄCHENGESTALTUNGSPLAN : KINDERHAUS (Oberbergkirchen) a u ß e n a n l a g e n

W

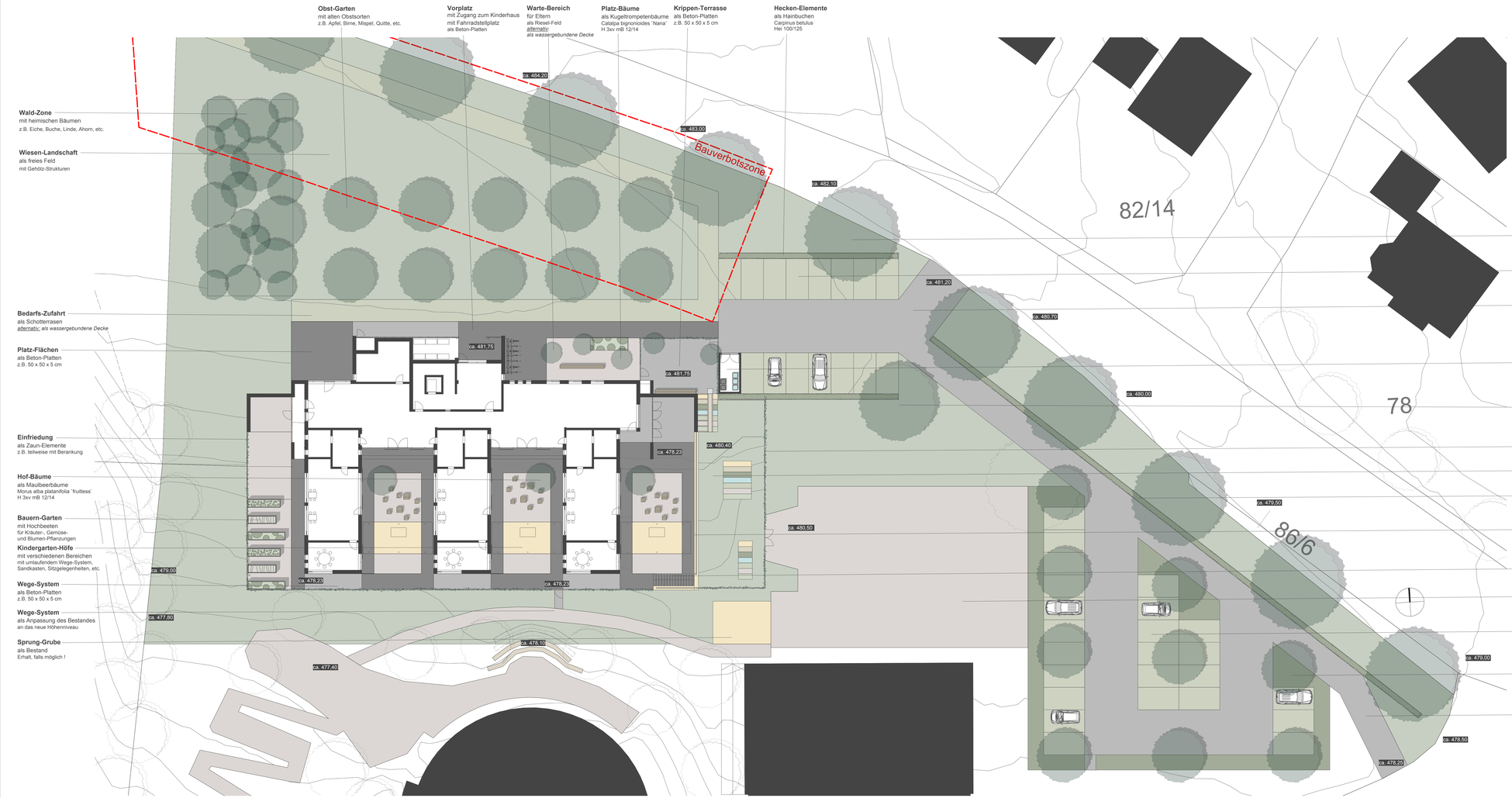

FOTOS : **BEISPIELE**

Straßen-Allee
als Hainbuchen
Carpinus betulus
H 3xv 14/16

Park-Platz
mit ca. 15 Stellplätzen
als Schotterrasen
alternativ: als wasserdurchlässiges Beton-Pflaster

Zufahrt
für Park-Platz
als Asphalt-Flächen
alternativ: als Beton-Pflaster

Müll-Haus
für Park-Platz
als Asphalt-Flächen
alternativ: als Beton-Pflaster

Eck-Baum
als Platane
Platanus acerifolia
H 3xv 16/18

Einfriedung
als Zaun-Elemente
z.B. teilweise mit Berankung

Krippen-Garten
als Spiel-Wiese
mit naturnahen Spiel-Möglichkeiten

Hecken-Elemente
als Hainbuchen
Carpinus betulus
Hei 100/125

Gelände-Sprung
als Wand-Element
mit Absturzsicherung
als Gabionen mit Naturstein-Füllung
alternativ: als Beton-Scheibe

Treppen-Anlage
als Transfer-Möglichkeit
z.B. als Stahl-Konstruktion

Hart-Platz
als Bestand der Schule
als Erhalt

Park-Platz
mit ca. 24 Stellplätzen
als Schotterrasen
alternativ: als wasserdurchlässiges Beton-Pflaster

Struktur-Bäume
als Feld-Ahorn
Acer campestre
H 3xv 14/16

Zufahrt
für Park-Platz
als Asphalt-Flächen
alternativ: als Beton-Pflaster

E I N G A B E P L A N M 1:200

freiflächengestaltungsplan

K I N D E R H A U S - a u ß e n a n l a g e n

Bauvorhaben: Neubau eines Kinderhauses mit Sitzungssaal

Bauherr: Verwaltungsgemeinschaft Oberbergkirchen
vertreten durch:
Herrn Bürgermeister M. Hausperger
Hofmark 28
84564 Oberbergkirchen

Bauort: Aubenhamerstraße
84564 Oberbergkirchen
Fl.Nr. 86 / 5 und Fl.Nr. 84/1

Nachbarn: Fl.Nr. 84
Schmid Max, Hofmark 43c / 84564 Oberbergkirchen

Fl.Nr. 86/5
Gemeinde Oberbergkirchen

Fl.Nr. 86
Ziegelwerk Aubenham Adam Holzner GmbH + Co.KG

Planung: Wolfgang Wagenhäuser
Landschaftsarchitekt (bdla)
Hauptstraße 60
84513 Töging am Inn
tel 08631 / 95533
fax 08631 / 928812
mail wolfgang.wagenhaeuser@t-online.de

Töging, den 27. September 2018